WADAGNI•TALATA

PRÉSENTATION DU PROJET DE SOCIÉTÉ 2026-2033

Contexte

Mars 2026, j'intervenais sur la présentation du projet de société du duo candidat « Romuald WADAGNI & Mariam Chabi TALATA » respectivement candidats à la présidence et à la vice présidence de l'élection présidentielle 2026 de la République du Bénin.

Dans le cadre de cette collaboration, nous avons pris en charge l'édition du projet de société en format 21x27cm, les différentes déclinaisons ainsi que divers supports nécessaires à la communication et la bonne tenue de l'évènement.

Identité visuelle

Pour ce projet, nous avons fait le choix d'une continuité visuelle maîtrisée. En nous appuyant sur l'identité existante fournie par le candidat, nous avons intégré une nouvelle couleur signature conçue pour apporter du contraste et souligner les axes forts du programme. Cette teinte additionnelle agit comme un marqueur de renouveau, venant enrichir la palette originelle sans en altérer l'essence.

Logotype

Le logo repose sur un symbole solaire, utilisé comme élément central de l'identité visuelle. Il incarne le rayonnement, l'énergie et la projection vers l'avenir.
Son utilisation est prioritairement prévue sur fond bleu, afin d'assurer une cohérence visuelle forte et une reconnaissance immédiate.

Logo annexe

Logo annexe
Police : Montserrat Bold

WADAGNI•TALATA

Variantes du logo

WADAGNI·TALATA

WADAGNI·TALATA

WADAGNI·TALATA

WADAGNI·TALATA

Palette chromatique

Couleurs principales

Couleur du soleil
Jaune solaire : énergie, optimisme, rayonnement, réussite

CMJN	6 29 72 00
RVB	239 187 89
HEX	#EFBB59

CMJN	10 45 95 02
RVB	227 150 28
HEX	#E3961C

Couleur du fond
Bleu institutionnel : stabilité, sérieux, continuité, confiance

CMJN	75 52 03 00
RVB	78 114 179
HEX	#4e72b3

Nouvelle couleur rajoutée

CMJN	99 86 29 17
RVB	36 52 104
HEX	#243468

Typographie principale

Typographie

110pt / **Bold**

Montserrat

AaBbC

Epaisseur

30pt / **Bold**

Extra Light
Thin
Light
Regular
Medium
Semi Bold
Bold
Extra Bold
Black

AaBbCcDdEeFfGgHhIiJj
KkLlMmNnOoPpQqRrSsTt
UuVvWwXxYyZz

Typographie secondaire

Typographie print/digital

36pt / **Regular**

Open sans

20pt / **Regular**

Typographie digital

36pt / **Regular**

Calibri

20pt / **Regular**

Typographie de signature

36pt / **Italic**

Brush Script MT

20pt / **Italic**

AaBbCcDdEeFfGgHhIiJj
KkLlMmNnOoPpQqRrSsTt
UuVvWwXxYyZz

AaBbCcDdEeFfGgHhIiJj
KkLlMmNnOoPpQqRrSsTt
UuVvWwXxYyZz

AaBbCcDdEeFfGgHhIiJj
KkLlMmNnOoPpQqRrSsTt
UuVvWwXxYyZz

Symbole & motifs

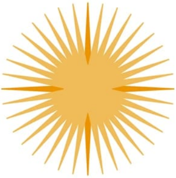

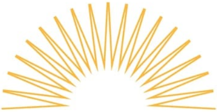

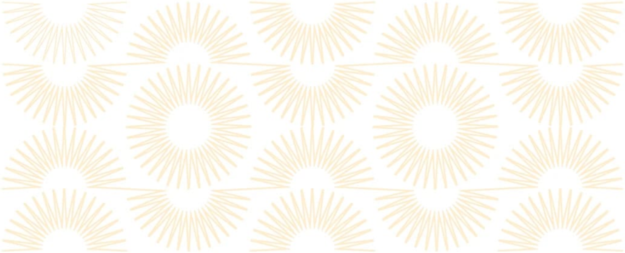

Le projet

L’enjeu était de taille : assurer une présentation claire et cohérente du projet du candidat du numérique au papier.

Cela a impliqué une hiérarchisation de l’information extrêmement précise : une mise en page simplifiée, impactante, aérée et pédagogique.

Notre expertise et notre rigueur technique en pré-presse a été aussi mis à contribution pour garantir la fidélité des couleurs et la lisibilité des typographies sur les supports imprimés.

PLUS LOIN,
ENSEMBLE
WADAGNI.TALATA
PROGRAMME 2026-2033

Vue planches

Lorsqu'un peuple décide de se prendre en main, rien ne lui résiste

PLUS LOIN, ENSEMBLE

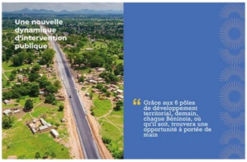
Une nouvelle dynamique d'intervention publique

“Grâce aux 6 pôles de développement territorial, demain, chaque Béninois, où qu'il soit, trouvera une opportunité à portée de main

“Le chemin parcouru en 10 ans nous donne désormais les moyens de ne laisser personne de côté

1

Le bien-être social pour tous

“Amplifier la croissance en donnant plus de place au secteur privé national

2

Une économie diversifiée et compétitive

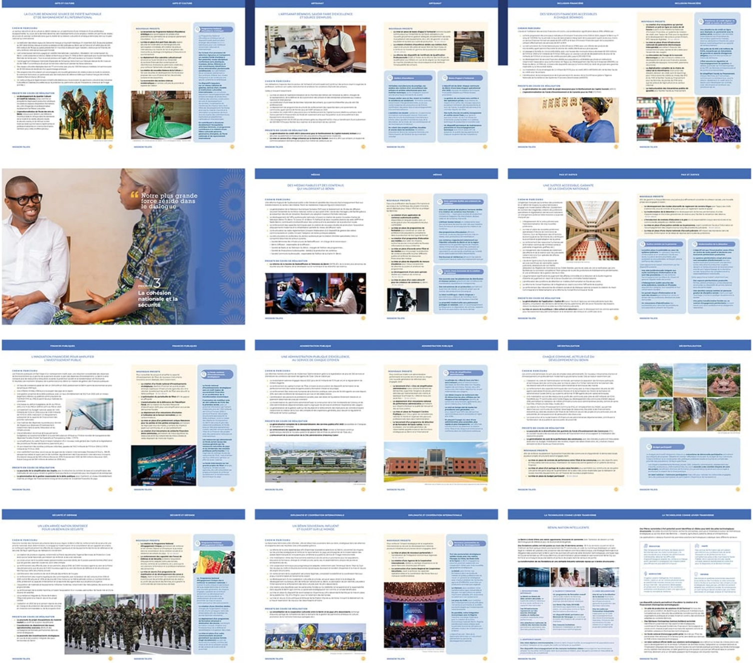
Notre plus grande force réside dans le dialogue
PRIORITÉ 3
La cohésion nationale et la sécurité

Lire le projet en entier **ICI**

Contextualisation

PLUS LOIN, ENSEMBLE
BÂTIR, ENSEMBLE, LE BÉNIN DE NOS RÊVES
WADAGNI·TALATA
WADAGNI·TALATA
PROGRAMME 2026-2031

PLUS LOIN, ENSEMBLE

Le chemin parcouru en 10 ans nous donne désormais les moyens de ne laisser personne de côté
PRIORITÉ 1
Le bien-être social pour tous

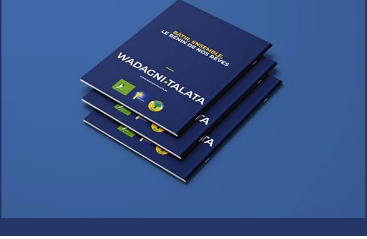
BÂTIR, ENSEMBLE, LE BÉNIN DE NOS RÊVES
WADAGNI·TALATA
www.wadagnitalata.bj

Déclinaisons

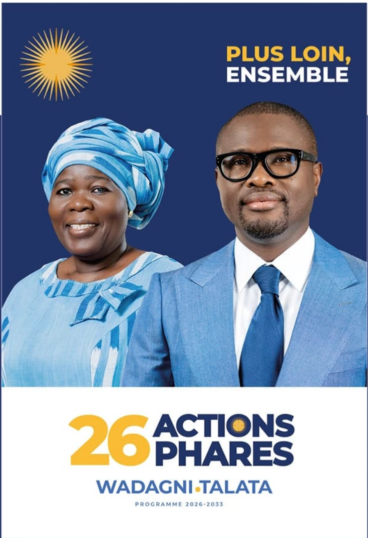
PLUS LOIN, ENSEMBLE
26 ACTIONS PHARES
WADAGNI·TALATA
PROGRAMME 2026-2033

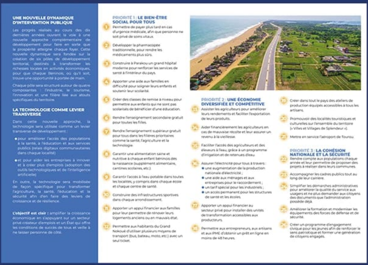

UNE NOUVELLE DYNAMIQUE D'INTERVENTION PUBLIQUE

Les progrès réalisés au cours des dix dernières années ouvrent la voie à une nouvelle approche complémentaire de développement pour faire en sorte que la prospérité atteigne chaque foyer. Cette nouvelle dynamique sera fondée sur la création de six pôles de développement territorial, destinés à transformer les richesses locales en activités économiques, pour que chaque Béninois, où qu'il soit, trouve une opportunité à portée de main.

Chaque pôle sera structuré autour de quatre composantes : l'industrie, le tourisme, l'innovation et une filière liée aux atouts spécifiques du territoire.

LA TECHNOLOGIE COMME LEVIER TRANSVERSE

Dans cette nouvelle approche, la technologie sera utilisée comme un levier transverse de développement :

- pour améliorer l'accès des populations à la santé, à l'éducation et aux services publics (relais digitaux communautaires dans chaque localité)
- et pour aider les entreprises à innover et à créer plus d'emplois (adoption des outils technologiques et de l'intelligence artificielle)

En outre, la technologie sera mobilisée de façon spécifique pour transformer l'agriculture, la santé, l'éducation et la sécurité afin d'en faire des leviers de croissance et de résilience.

L'objectif est clair : amplifier la croissance économique en s'appuyant sur un secteur privé créateur d'emplois et un État qui offre les conditions de succès de tous et veille à ne laisser personne de côté.

PRIORITÉ 1 : **LE BIEN-ÊTRE SOCIAL POUR TOUS**

1. Permettre de payer plus tard en cas d'urgence médicale, afin que personne ne soit privé de soins vitaux.
2. Développer la pharmacopée traditionnelle, pour rendre les médicaments plus sûrs.
3. Construire à Parakou un grand hôpital moderne pour renforcer les services de santé à l'intérieur du pays.
4. Apporter une aide aux familles en difficulté pour soigner leurs enfants et soutenir leur scolarité.
5. Créer des classes de remise à niveau pour permettre aux enfants qui ne sont pas scolarisés de bénéficier d'une éducation.
6. Rendre l'enseignement secondaire gratuit pour toutes les filles.
7. Rendre l'enseignement supérieur gratuit pour tous dans les filières prioritaires comme la santé, l'agriculture et la technologie.
8. Garantir une alimentation saine et nutritive à chaque enfant béninois dès la naissance (supplément alimentaire, cantines scolaires, etc.).
9. Garantir l'accès à l'eau potable dans toutes les localités, y compris dans chaque école et chaque centre de santé.
10. Construire des infrastructures sportives dans chaque arrondissement.
11. Apporter un appui financier aux familles pour leur permettre de rénover leurs logements anciens ou en mauvais état.
12. Permettre aux habitants du Grand Nokoué d'utiliser plusieurs moyens de transport (bus, bateau, moto, etc.) avec un seul ticket.

PRIORITÉ 2 : **UNE ÉCONOMIE DIVERSIFIÉE ET COMPÉTITIVE**

13. Assister les agriculteurs pour améliorer leurs rendements et faciliter l'exportation de leurs produits.
14. Aider financièrement les agriculteurs en cas de mauvaise récolte et leur assurer un revenu à la vieillesse.
15. Faciliter l'accès des agriculteurs et des éleveurs à l'eau, grâce à un programme d'irrigation et de retenues d'eau.
16. Assurer l'électricité pour tous à travers :
    - une augmentation de la production nationale d'électricité ;
    - une aide aux ménages et aux entreprises pour le raccordement ;
    - un tarif spécial pour les industriels ;
    - un accès permanent pour les structures de santé et les écoles.
17. Apporter un appui financier au secteur privé pour installer des unités de transformation accessibles aux producteurs.
18. Permettre aux entrepreneurs, aux artisans et aux PME d'obtenir un prêt en ligne en moins de 48 heures.
19. Créer dans tout le pays des ateliers de production équipés accessibles à tous les artisans.
20. Promouvoir des localités touristiques et culturelles sur l'ensemble du territoire (« Villes et Villages de Splendeur »).
21. Mettre en service l'aéroport de Tourou.

PRIORITÉ 3 : **LA COHÉSION NATIONALE ET LA SÉCURITÉ**

22. Rendre compte aux populations chaque année et leur permettre de proposer des projets à réaliser dans leurs communes.
23. Accompagner les cadres publics tout au long de leur carrière.
24. Simplifier les démarches administratives pour améliorer la qualité du service aux usagers et ne plus demander aux citoyens des documents que l'administration possède déjà.
25. Améliorer la formation et moderniser les équipements des forces de défense et de sécurité.
26. Créer un programme d'engagement civique pour les jeunes afin de renforcer le sens patriotique et former une génération de citoyens engagés.

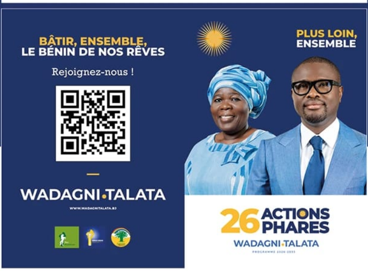
BÂTIR, ENSEMBLE, LE BÉNIN DE NOS RÊVES
Rejoignez-nous !
WADAGNI·TALATA
WWW.WADAGNITALATA.BJ
PLUS LOIN, ENSEMBLE
26 ACTIONS PHARES
WADAGNI·TALATA
PROGRAMME 2026-2033

PLUS LOIN, ENSEMBLE
BÂTIR, ENSEMBLE, LE BÉNIN DE NOS RÊVES
Rejoignez-nous !
26 ACTIONS PHARES
WADAGNI·TALATA

Déploiement et mises en situation

SAMEDI
21
MARS
Palais des Congrès
COTONOU
PLUS LOIN, ENSEMBLE
WADAGNI.TALATA
PRÉSENTATION DU PROJET DE SOCIÉTÉ 2026-2033

PLUS LOIN,
ENSEMBLE
WADAGNI.TALATA
PRÉSENTATION DU PROJET DE SOCIÉTÉ 2026-2033
SAMEDI
21
MARS
Palais des Congrès
COTONOU

PLUS LOIN,
ENSEMBLE
21
MARS
Palais des Congrès

PLUS LOIN,
ENSEMBLE

SAMEDI
21
MARS

PLUS LOIN,
ENSEMBLE
WADAGNI·TALATA

PLUS LOIN,
ENSEMBLE
WADAGNI·TALATA
SAMEDI
21
MARS
Palais des Congrès
COTONOU

PLUS LOIN,
ENSEMBLE
WADAGNI·TALATA
SAMEDI
21
MARS
Palais des Congrès
COTONOU

SAMEDI 21 MARS
Palais des Congrès
COTONOU
WADAGNI·TALATA
PLUS LOIN, ENSEMBLE

SAMEDI 21 MARS
Palais des Congrès
COTONOU
PLUS LOIN, ENSEMBLE
WADAGNI·TALATA
PRÉSENTATION DU PROJET DE SOCIÉTÉ 2026-2033

WADAGNI·TALATA
SAMEDI 21 MARS
Palais des Congrès

PLUS LOIN, ENSEMBLE
26 ACTIONS PHARES
WADAGNI·TALATA
WADAGNI 2026 TALATA
BÂTIR, ENSEMBLE, LE BÉNIN DE NOS RÊVES
Rejoignez-nous !
WADAGNI·TALATA
PROGRAMME 2026-2033

PLUS LOIN,
ENSEMBLE
WADAGNI·TALATA
PROGRAMME 2026-2033

PLUS LOIN,
ENSEMBLE
WADAGNI·TALATA
BÂTIR, ENSEMBLE,
LE BÉNIN DE NOS RÊVES
Rejoignez-nous !
WWW.WADAGNITALATA.BJ

PLUS LOIN,
ENSEMBLE
WADAGNI·TALATA
BÂTIR, ENSEMBLE,
LE BÉNIN DE NOS RÊVES
Rejoignez-nous !
WWW.WADAGNITALATA.BJ

BÂTIR, ENSEMBLE,
LE BÉNIN DE NOS RÊVES
Rejoignez-nous !
WWW.WADAGNITALATA.BJ

WADAGNI·TALATA

WADAGNI·TALATA

Le duo candidat
Romuald Wadagni & Mariam Chabi Talata Zimé Yérima
a le plaisir de vous inviter à la présentation officielle
de son projet de société 2026 - 2033
le samedi 21 mars 2026, à 10 heures précises,
à la salle rouge du Palais des Congrès.

WADAGNI·TALATA

Carton exigé à l'accueil

Mise en place terminée pour 9h30

WADAGNI·TALATA
WADAGNI·TALATA
WADAGNI·TALATA

WADAGNI•TALATA

STAFF
WADAGNI•TALATA
PRESSE
WADAGNI•TALATA

PLUS LOIN,
ENSEMBLE
WADAGNI•TALATA
PRÉSENTATION DU PROJET DE SOCIÉTÉ 2026-2033

WADAGNI
20
26
TALATA
WADAGNI
20
26
TALATA
WADAGNI
20
26
TALATA

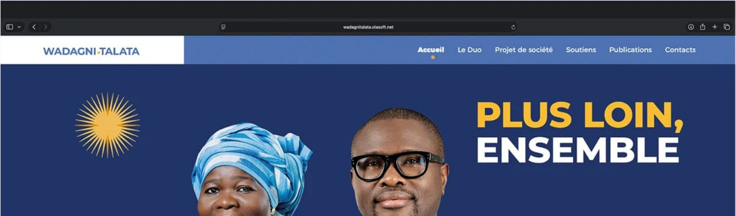
wadagnitalata.olasoft.net
WADAGNI•TALATA
Accueil
Le Duo
Projet de société
Soutiens
Publications
Contacts
PLUS LOIN,
ENSEMBLE

WADAGNI•TALATA

PROGRAMME 2026-2033

PLUS LOIN, ENSEMBLE
WADAGNI•TALATA

PLUS LOIN, ENSEMBLE
TALATA

BÂTIR, ENSEMBLE, LE BÉNIN DE NOS RÊVES
PLUS LOIN, ENSEMBLE
WADAGNI•TALATA
26 MESURES PHARES
WADAGNI•TALATA

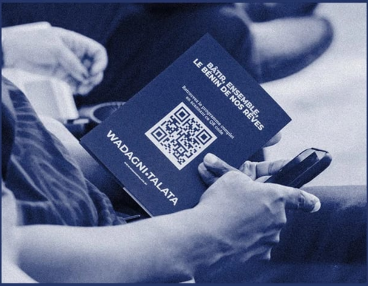
BÂTIR ENSEMBLE, LE BÉNIN DE NOS RÊVES
Retrouvez le programme complet en scannant ce QR code
WADAGNI•TALATA

WADAGNI•TALATA

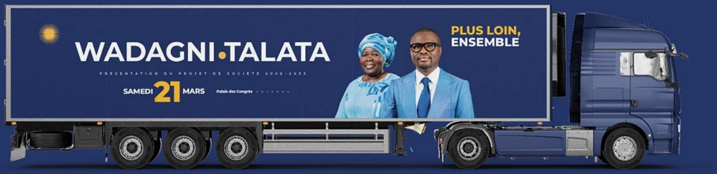
WADAGNI•TALATA
PRÉSENTATION DU PROJET DE SOCIÉTÉ 2026-2033
SAMEDI 21 MARS
Palais des Congrès
PLUS LOIN, ENSEMBLE

Pour conclure …

Intervenir sur ce projet au Bénin a été une autre expérience majeure pour nous.

Au-delà de tous les enjeux qui avaient cours, ce projet nous a permis encore une fois, de démontrer notre capacité à gérer un projet éditorial sous haute pression, tout en assurant et garantissant une cohérence visuelle absolue sur une multitude de supports, du numérique au print de proximité.

En structurant visuellement ce projet de société, nous avons contribué à rendre le message du client plus clair, plus accessible et plus mémorable, confirmant ainsi le rôle du design comme un levier essentiel de la communication républicaine.

WADAGNI & TALATA

Présentation du Projet de Société 2026-2033

Client : Comité Romuald Wadagni
Agence : Ogilvy
Direction Artistique : Henry Oyibotha
Packaging Design : Monsieur H
©Mars 2026 – Bénin

THANK YOU